

上記図は、火報部のパターン図です。A・B・Cの中から選択して下さい。

品番	内部器具格納品	個数
①	バルブ 25A×90°	1
②	ノズル 25A×φ8	1
③	ホース 25A×20M 係形ホース	1
④	ガイドバック	1

VI
No
Ho
HR
VI
Ha
Ca
Pa
Be
Se
Bo
FI

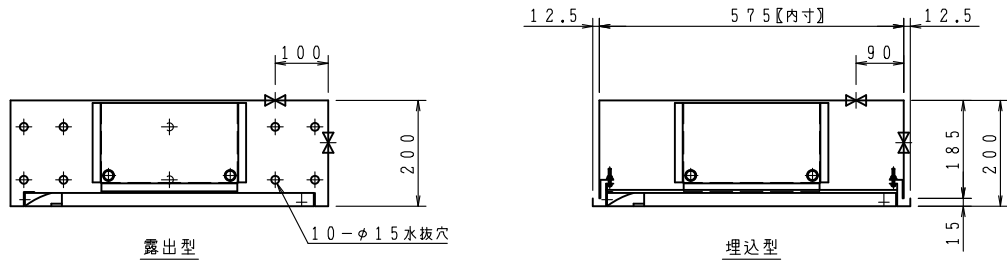

※印の実線は、露出型のみ

型式番号： 認評栓第26～40号

識別番号： NHA-3

最大圧力損失 0.08MPa

埋込型の胴体部は壁仕上面より面もしくは、5mm奥に設置願います。

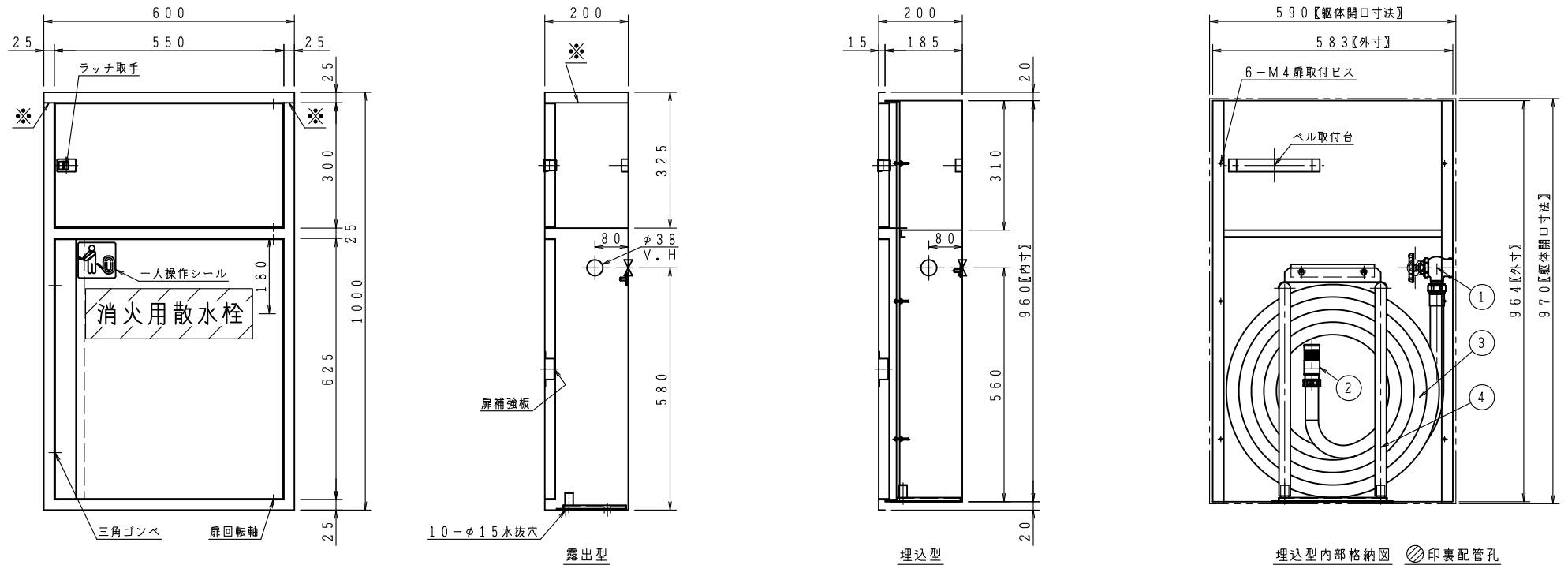

埋込型内部格納図 印裏配管孔

ご承認の際、下記符号に数量及び扉、給水方向(←)をご記入ください。

記号	承認欄					
型式	<input type="checkbox"/>	<input type="checkbox"/>	<input type="checkbox"/>	<input type="checkbox"/>	<input type="checkbox"/>	<input type="checkbox"/>
露出型	台	台	台	台	台	台
埋込型	台	台	台	台	台	台

仕様

材料	表面処理鋼板 (t1.6)
表面処理	焼付塗装
塗装色	
文字	明朝体 (斜線部赤地)

工事名称	補助散水栓格納箱 (公共建築工事)				
図面名称	補助散水栓格納箱 (公共建築工事)				
作図年月	R06.05.01	縮尺	/	.	/
図番	HR-17-01241-A	承認	大河内	検図	中井
製図	小瀬				
製図	小瀬				